Intrusión / Ajax Inalámbrico / Accesorios

AJ-UARTBRIDGE

Ajax

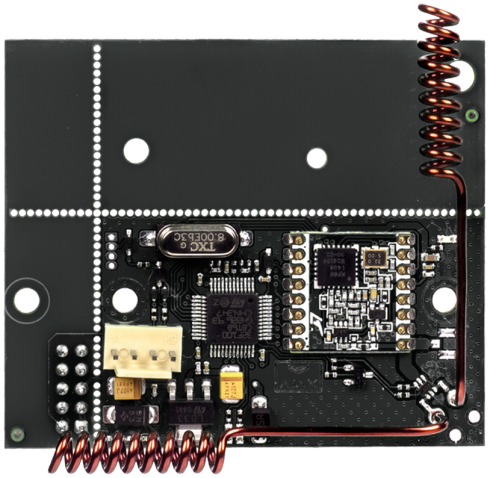

Características

El dispositivo AJ-UARTBRIDGE es un módulo de integración de dispositivos Ajax (detectores de movimiento, contactos magnéticos, mandos de control remoto, etc) con sistemas de smarthome a través de interfaz UART. Es posible añadir hasta 85 dispositivos Ajax de forma inalámbrica a este módulo gracias al protocolo vía radio Jeweller 868 MHz. Para la comunicación con el panel de terceros se hace uso de la comunicación a través de interfaz UART, a través del cual se enviará la información de los dispositivos Ajax al sistema.

La comunicación entre el módulo AJ-UARTBRIDGE y los dispositivos Ajax tienen un alcance de hasta 2 kilómetros en condiciones de campo abierto sin obstáculos.

Especificaciones

Marca	Ajax
Entradas del módulo	Hasta 85 dispositivos Ajax
Distancia de transmisión	Hasta 2 km en espacio abierto
Frecuencia de transmisión	868 MHz Jeweller
Compatibilidad	MotionProtect,MotionProtect Plus,CombiProtect,DoorProtect,FireProtect,FireProtect Plus,LeaksProtect,SpaceControl y GlassProtect
Alimentación	DC 5 V
Temp. funcionamiento	-10º C ~ +40º C
Dimensiones	64 (Al) x 55 (An) x 13 (Fo)mm